

DAILY RESEARCH



Presented by
Technical Analyst

24 September 2024

Statistics 23 September 2024

IHSG	7775.73	+32.73	+0.42%
DJIA	42125	+61.3	+0.15%
Nasdaq	17974	+25.95	+0.14%
S&P 500	5719	+16.02	+0.28%
FTSE 100	8260	+29.7	+0.36%
DAX	18847	+126.8	+0.68%
CAC 40	7508	+7.8	+0.10%
Nikkei	37724	closed	+0%
HSI	18247	-11.5	-0.06%
Shanghai	2749	+12.1	+0.44%
Gold	2652.70	+6.50	+0.25%
Nickel	16557.00	+75.00	+0.45%
Copper	434.50	+0.20	+0.05%
WTI Oil	70.66	-0.34	-0.47%
Coal Sept	139.50	unch	+0%
Coal Oct	139.75	+0.75	+0.54%

CORPORATE ACTIONS

DIVIDEN TUNAI:

Stock	Cum Date	Price
-------	----------	-------

RIGHT ISSUE:

Stock	Cum Date	Ratio (New:Old)	Price
-------	----------	-----------------	-------

STOCK SPLIT:

Stock	Trade Date	Ratio (Old:New)
-------	------------	-----------------

ECONOMICS CALENDAR

Senin 23 september 2024

FOMC Member Bostic Sepaks, S&P Global U Manufacturing PMI, S&P Global Service PMI, S&P Global Composite PMI.

Selasa 24 september 2024

FOMC Member Kashkari Speaks, BoJ Press Conference, S&P/CH HPI Composite, USD CB consumer Confidence.

Rabu 25 September 2024

USD 2-Year Note Auction, M2 Money Supply, API Weekly Crude Oil Stock, USD Building Permits, USD Home Sales, Crude Oil Inventories.

Kamis 26 September 2024

USD 5-Year Note Auction, USD GDP, USD Durable Goods Orders, USD Initial Jobless Claims, GDP Price Index, Core PCE Price Index, Core PCE Price, Continuing Jobless Claims, Fed Chair Powell Speaks, FOMC Member Williams Speaks Pending Home Sales, Fed Vice Chair for Supervision Barr Speaks

Jumat 27 September 2024

USD 7-Year Bond Auction, FOMC Member Kashkari Speaks, Fed Vice Chair for Supervision Barr Speaks, Fed's Balance Sheet, Tokyo Core CPI, USD Core PCE Price Index,

Profindo Research 24 September 2024

Bursa Saham Amerika bergerak menguat pada Senin (23/09). Dipicu oleh keputusan The Fed memangkas suku bunga sebesar 50 basis poin **DJIA +0.15%, Nasdaq +0.14%, S&P500 +0.28%**

Bursa Saham Eropa bergerak menguat pada Senin (23/09). **FTSE 100 +0.36%, Dax +0.68%, CAC40 +0.10%**

Bursa Saham Asia-Pasifik bergerak *mixed* pada Senin (23/09). **Nikkei +0%, HIS -0.06%, Shanghai +0.44%**

Harga emas menguat ke level \$2652.70 pada Senin (23/09), Harga minyak WTI melemah di level \$70.66 pada Senin (23/09). **Gold +0.25%, WTI Oil -0.47%**

Indeks Harga Saham Gabungan



Pada perdagangan Senin 23 September 2024, IHSG ditutup pada level 7775.73 menguat sebesar 0.42%.

IHSG berhasil ditutup menguat setelah pada perdagangan sesi I berada di zona merah. Sentimen pasar sejauh ini masih mendapatkan gairah positif dari era suku bunga tinggi yang sudah usai. Pasar menanti pemangkasan suku bunga selanjutnya yang akan memicu aliran dana asing kembali ke RI. Sebelumnya, BI pada pekan lalu telah memutuskan menurunkan suku bunga acuan menjadi 6%. Ini menjadi pemangkasan pertama sejak 2021. Selain itu, suku bunga Deposit Facility dipangkas menjadi 5,25% dan Lending Facility menjadi 6,75%. Penurunan ini menandai perubahan arah kebijakan setelah BI menaikkan suku bunga sebesar 275 basis poin sejak Agustus 2022 hingga April 2024. Di AS, The Fed juga menurunkan suku bunga sebesar 50 basis poin menjadi 4,75-5,0%, yang turut mempengaruhi pasar global. Dari dalam negeri, hari ini ada rilis realisasi belanja APBN. Hingga akhir Agustus 2024, pemerintah telah membelanjakan Rp 1.368,5 triliun atau 55,5% dari total pagu APBN tahun ini. Angka ini tumbuh 16,9% dibandingkan realisasi tahun lalu.

Transaksi IHSG sebesar 12.822 T serta asing mencatatkan net buy sebesar 1.24 T di All Market. Secara sektoral, sektor Basic Material dan Finance menjadi penopang IHSG. Sedangkan dari saham, BBRI dan TPIA menjadi penggerak IHSG.

Pada perdagangan Selasa 24 September IHSG diprediksi bergerak menguat pada rentang 7715– 7830. Saham – saham yang dapat diperhatikan seperti GJTL, ITMG, ISAT.

Profindo Technical Analysis 24 September 2024

PT Gajah Tunggal Tbk (GJTL)

BUY ON WEAKNESS (1300 - 1325)
Target Price 1360 – 1420 - 1470
Stoploss < 1240

Pada perdagangan 23 September, GJTL ditutup pada level 1320 menguat 3.53%.

Secara teknikal, GJTL rebound kembali setelah pullback ke support/neckline pola inverted head and shoulder, indikator stochastic golden cross di area oversold, harga berada di atas semua garis EMA.

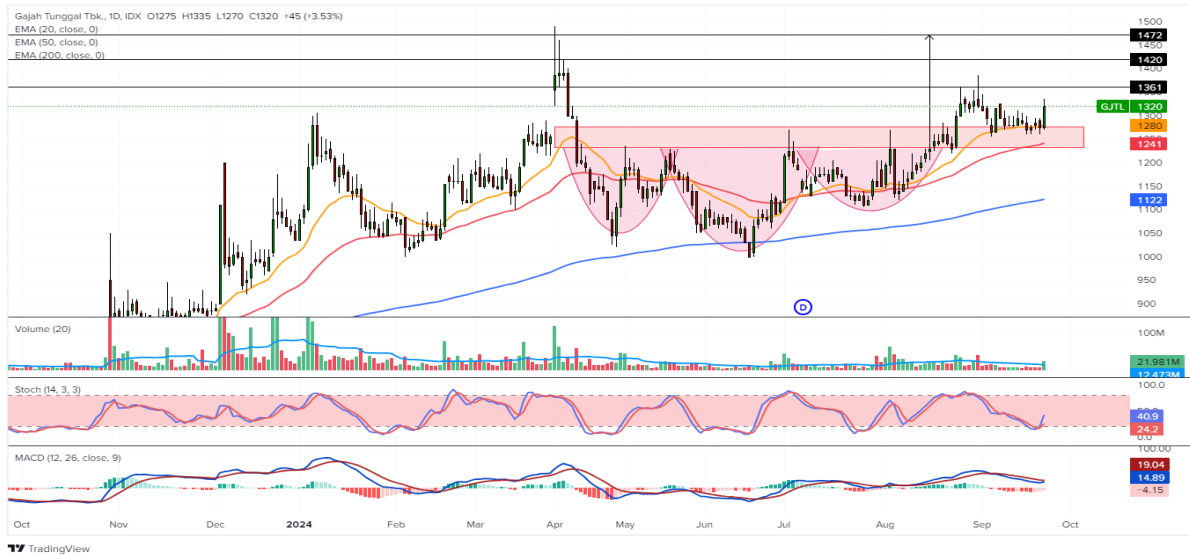

PT Indo Tambangraya Megah Tbk (ITMG)

BUY ON WEAKNESS (26000 - 26200)
Target Price 26425 - 27100
Stoploss < 25800

Pada perdagangan 23 September, ITMG ditutup pada level 26175 menguat +1.06%.

Secara Teknikal, ITMG rebound dengan volume tinggi, potensi menguat menutup area gap, indikator stochastic golden cross di area oversold.



**PT Indosat Tbk
 (ISAT)**

BUY ON WEAKNESS (10750 - 10950)
Target Price 11200 – 11400 - 11600
Stoploss < 10500

Pada perdagangan 23 September, ISAT ditutup pada level 10950 menguat +2.82%.

Secara teknikal, ISAT berada di fase uptrend, rebound dari garis EMA 200 sebagai support kuat, indikator stochastic dan MACD menguat membentuk golden cross.



Profindo Research Team:

Setya Pambudi

(Research Analyst)

setya.pambudi@profindo.com

Ext 181

Sera Yuniar

(Technical Analyst)

Sera.yuniar@profindo.com

Ext 111

Profindo Equity Sales Team

Jessie James

(Head of Equity Sales)

jessie.james@profindo.com

Ext 125/137

KANTOR PUSAT

Permata Kuningan Building, 19F
Jl. Kuningan Mulia, Kav. 9C, Guntur Setiabudi
South Jakarta 12980

Phone : +62 21 5093 1888
Fax : +62 21 5093 1889
WA (Helpdesk) : +62 811 8747 088
WA (Research) : +62 811 1098 378
IG : @profindosekuritas
FB : ProklikProfindo
Telegram : RanGers Stock Community
Twitter : proclickRG

KANTOR PERWAKILAN

SERANG

IDX Indonesia Stock Exchange
Jl. Veteran No 39-40
Cimuncang, Kota Serang
Banten 42117

DISCLAIMER

This research report is prepared by PT PROFINDO SEKURITAS INDONESIA for information purposes only and is not to be used or considered as an offer or the solicitation of an offer to sell or to buy or subscribe for securities or other financial instruments. The report has been prepared without regard to individual financial circumstance, need or objective of person to receive it. The securities discussed in this report may not be suitable for all investors. The appropriateness of any particular investment or strategy whether opined on or referred to in this report or otherwise will depend on an investor's individual circumstance and objective and should be independently evaluated and confirmed by such investor, and, if appropriate, with his professional advisers independently before adoption or implementation (either as is or varied).

DISCLAIMER ON